Утверждаю

Генеральный директор

АО ПЕРИНТ»

_____М.Я. Моносов

«07» октября 2024 г.

ФОТОГРАФИЧЕСКИЕ ИЗОБРАЖЕНИЯ ОБЩЕГО ВИДА МЕДИЦИНСКОГО ИЗДЕЛИЯ
«Чашка Петри полимерная стерильная по ТУ 9398-002-54287340-2010»
производства АО «ПЕРИНТ» (Россия)

ОБЩИЙ ВИД (в вариантах исполнения)

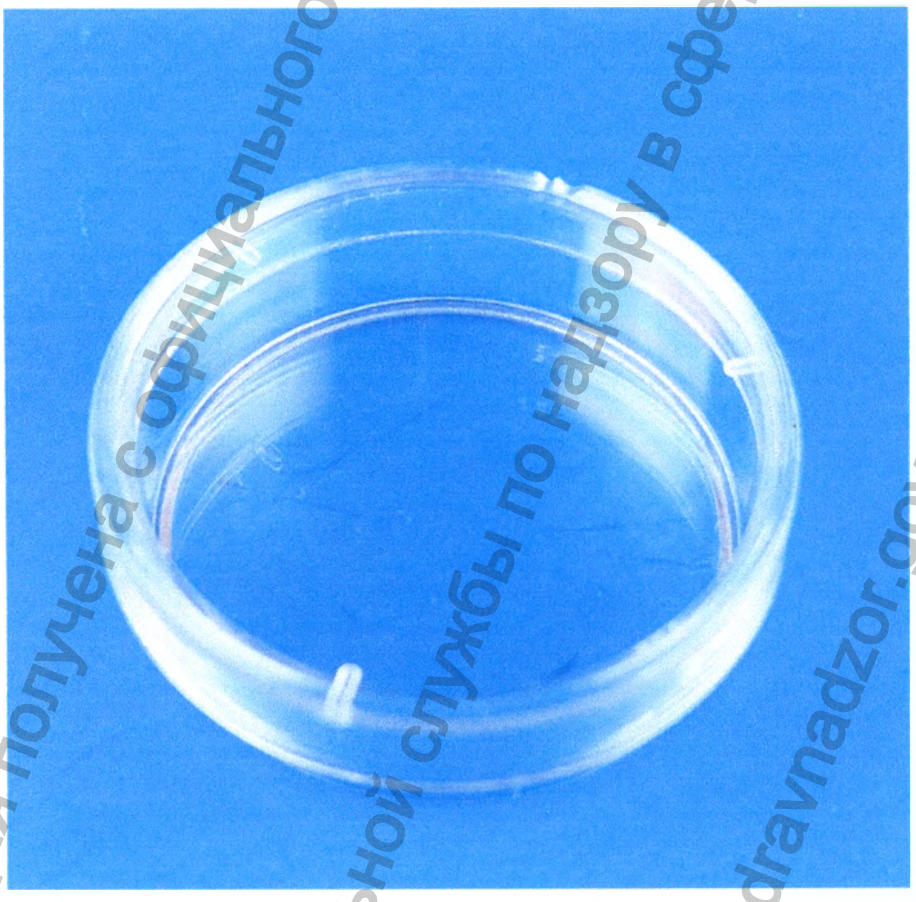

1. Чашка Петри одноразовая ЧБН1-В-13х40 ПС
2. Чашка Петри одноразовая ЧБН1-В-13х40-А ПС

Информация получена с официального сайта федеральной службы по надзору в сфере здравоохранения www.roszdravnadzor.gov.ru

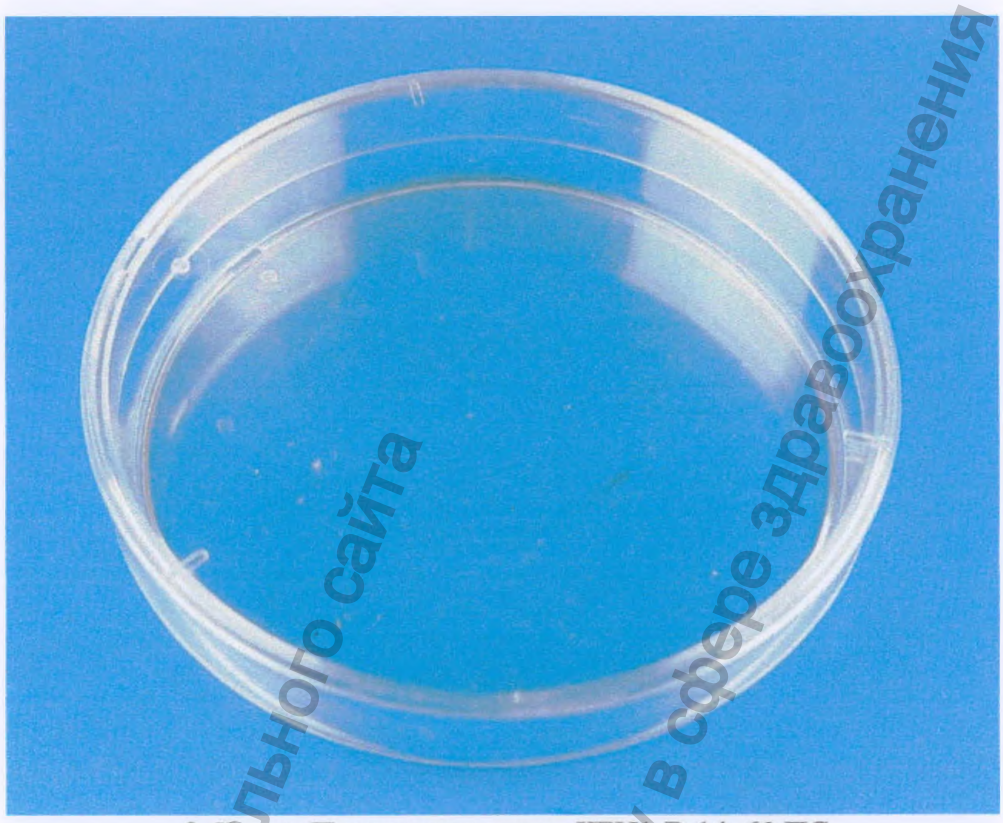

3. Чашка Петри одноразовая ЧБН1-В-14х60 ПС
4. Чашка Петри одноразовая ЧБН1-В-14х60-А ПС

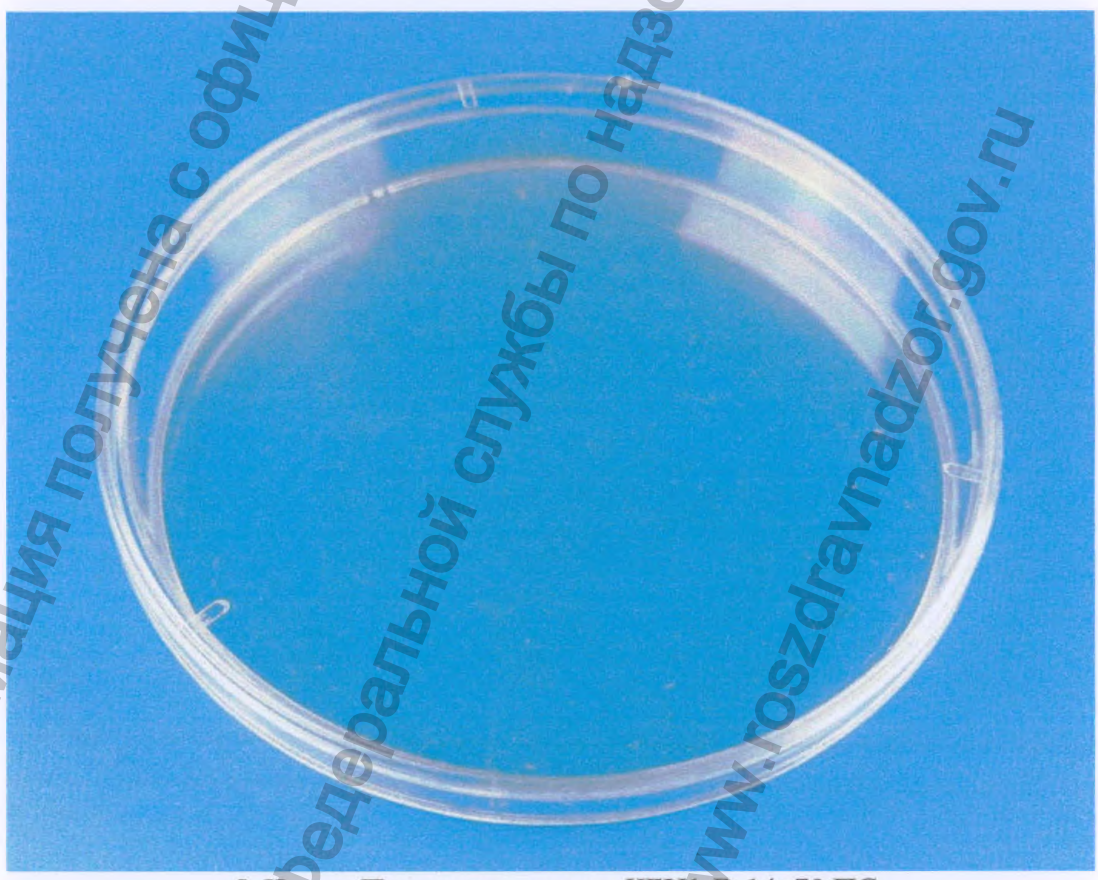

5. Чашка Петри одноразовая ЧБН1-В-14х70 ПС
6. Чашка Петри одноразовая ЧБН1-В-14х70-А ПС

Информация получена с официального сайта
Федеральной службы по надзору в сфере здравоохранения
www.roszdravnadzor.gov.ru

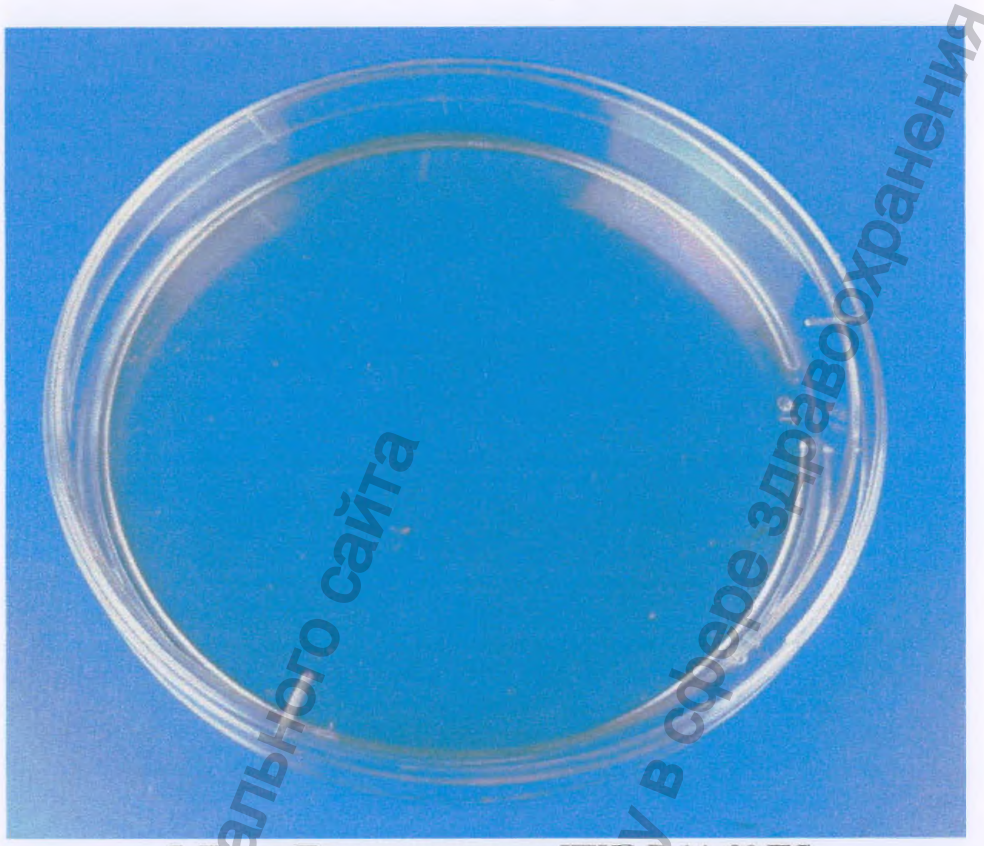

7. Чашка Петри одноразовая ЧБН1-В-14х90 ПС
8. Чашка Петри одноразовая ЧБН1-В-14х90-А ПС

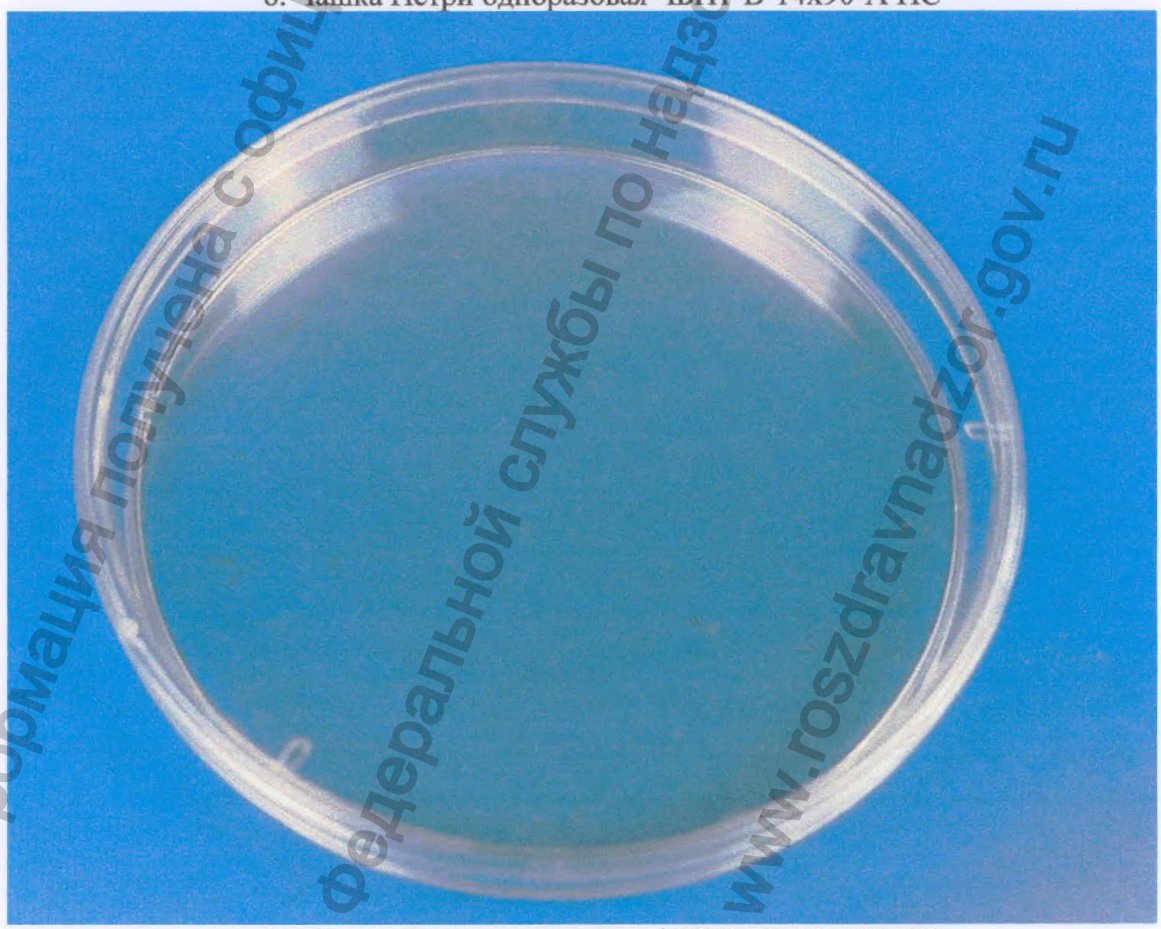

9. Чашка Петри одноразовая ЧБН1-В-14х100 ПС
10. Чашка Петри одноразовая ЧБН1-В-14х100-А ПС

Информация получена с официального сайта Федеральной службы по надзору в сфере здравоохранения www.roszdravnadzor.gov.ru

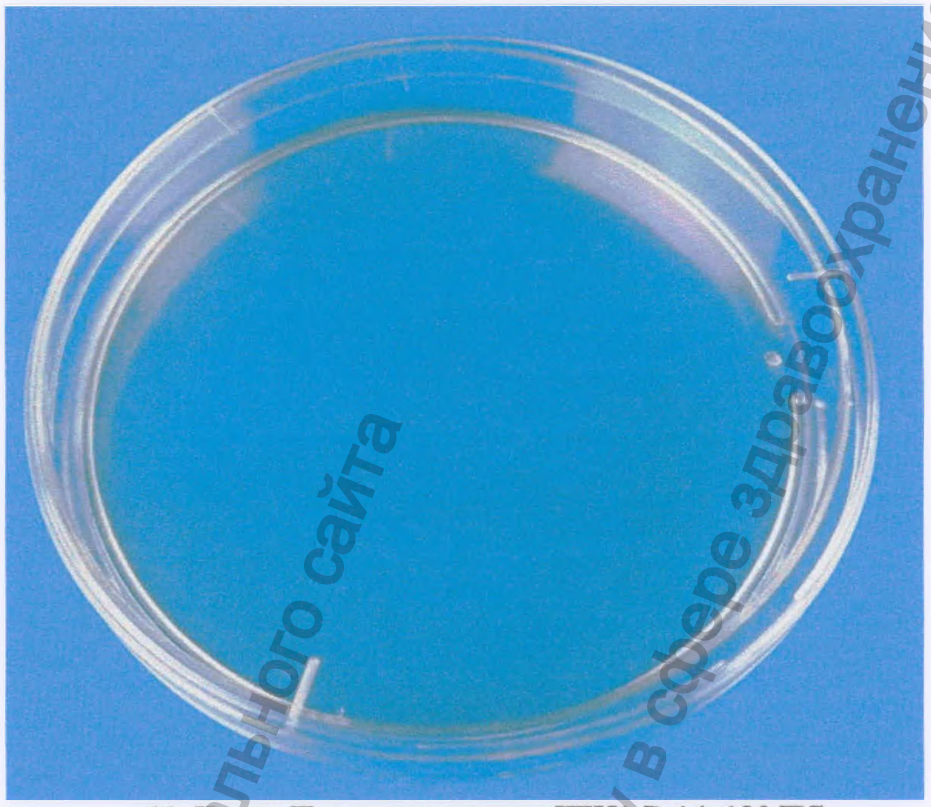

11. Чашка Петри одноразовая ЧБН1-В-14х120 ПС
12. Чашка Петри одноразовая ЧБН1-В-14х120-А ПС

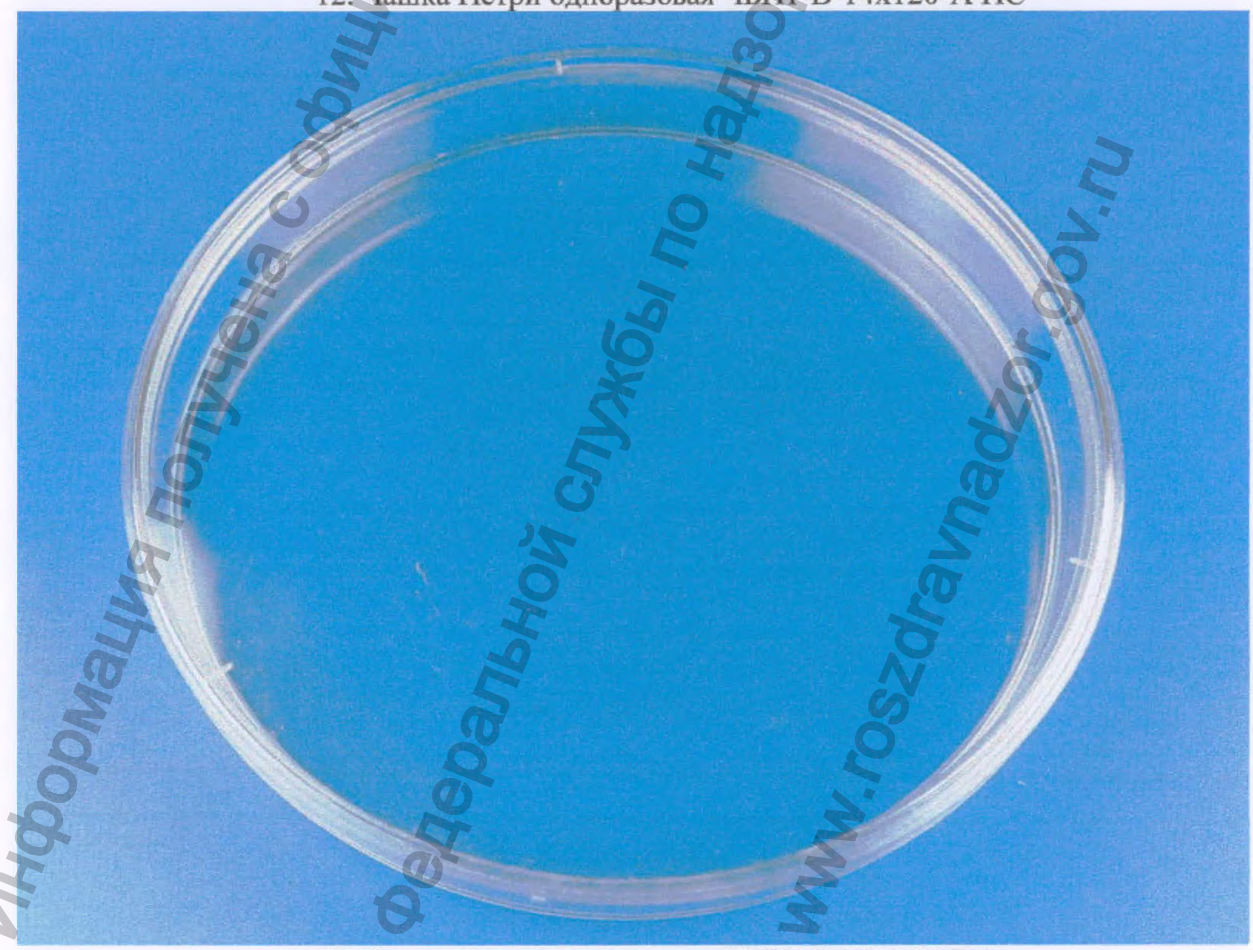

13. Чашка Петри одноразовая ЧБН1-В-20х150 ПС
14. Чашка Петри одноразовая ЧБН1-В-20х150-А ПС

Информация получена с официального сайта Федеральной службы по надзору в сфере здравоохранения www.roszdravnadzor.gov.ru

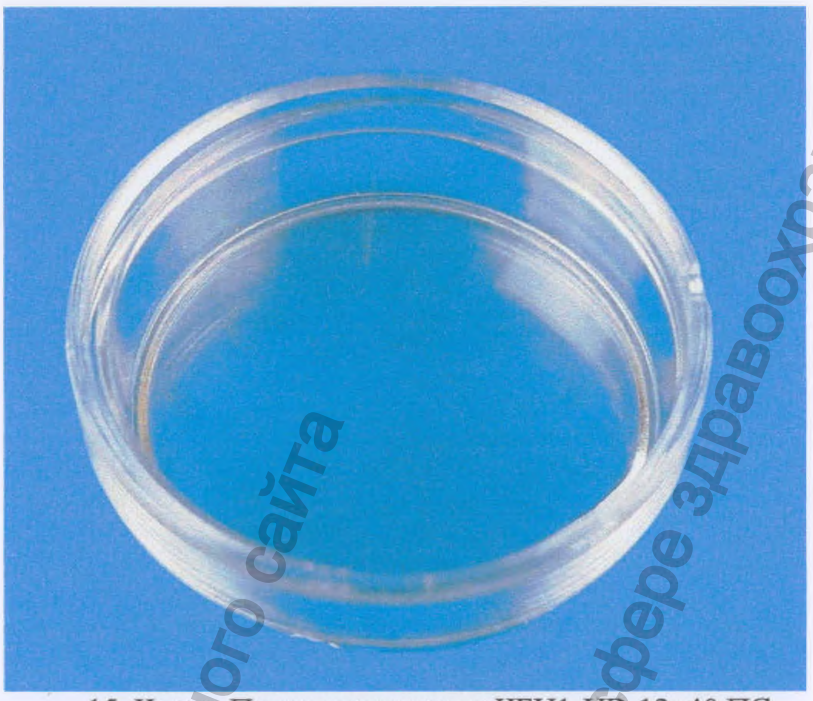

15. Чашка Петри одноразовая ЧБН1-НВ-13х40 ПС
16. Чашка Петри одноразовая ЧБН1-НВ-13х40-А ПС

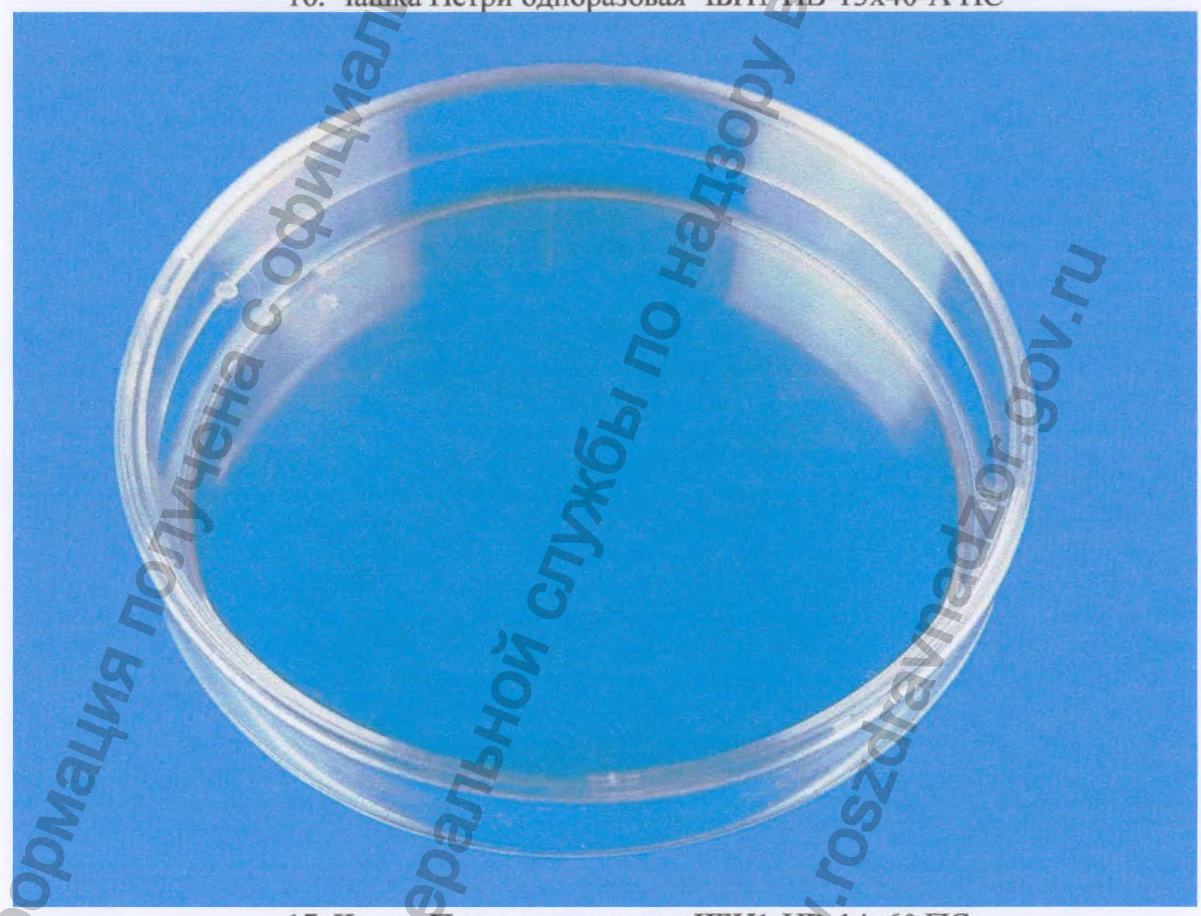

17. Чашка Петри одноразовая ЧБН1-НВ-14х60 ПС
18. Чашка Петри одноразовая ЧБН1-НВ-14х60-А ПС

Информация получена с официального сайта
федеральной службы по надзору в сфере здравоохранения
www.roszdravnadzor.gov.ru

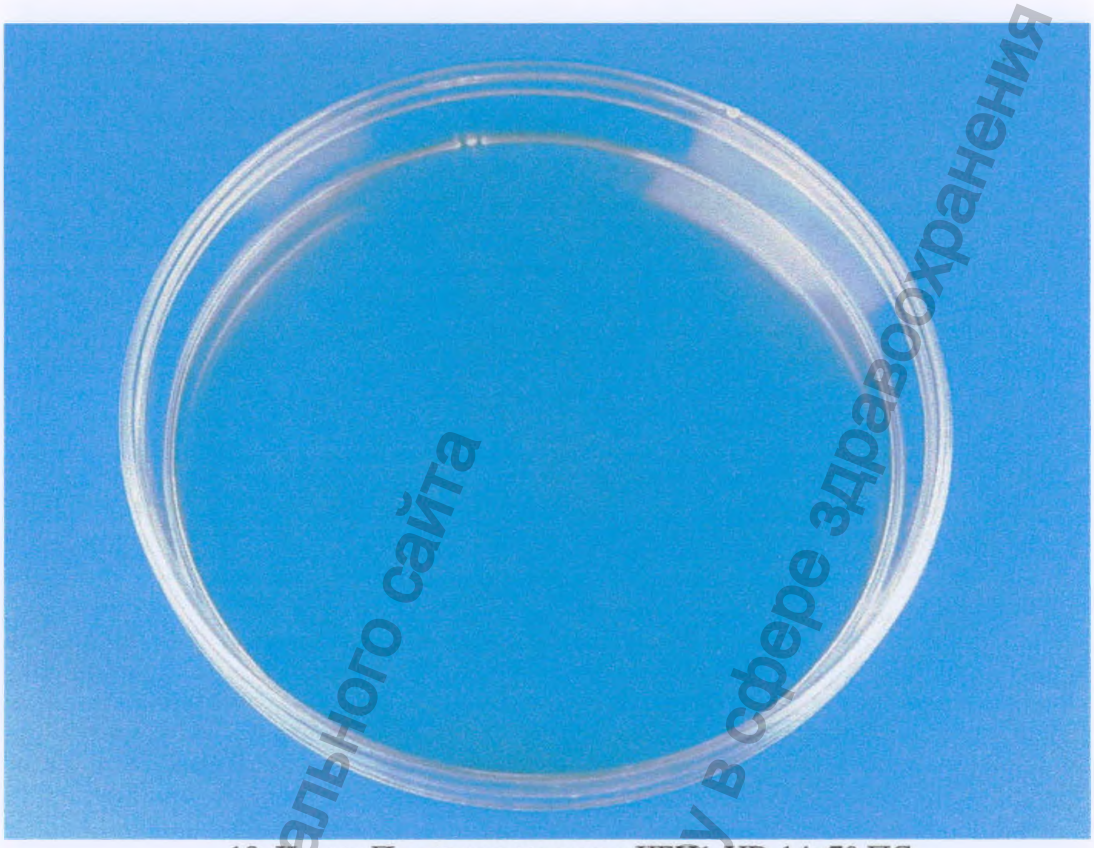

19. Чашка Петри одноразовая ЧБН1-НВ-14х70 ПС
20. Чашка Петри одноразовая ЧБН1-НВ-14х70-А ПС

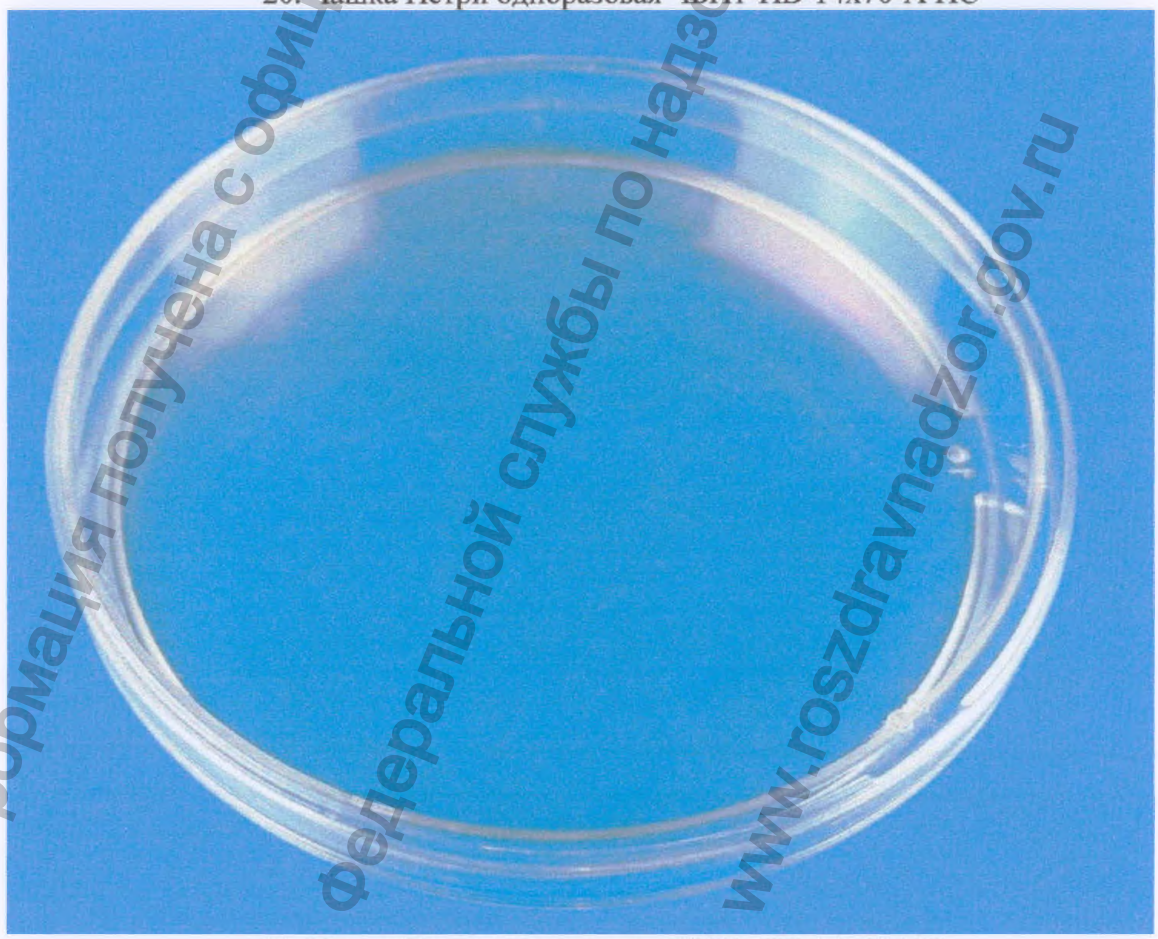

21. Чашка Петри одноразовая ЧБН1-НВ-14х90 ПС
22. Чашка Петри одноразовая ЧБН1-НВ-14х90-А ПС

Информация получена с официального сайта федеральной службы по надзору в сфере здравоохранения www.roszdravnadzor.gov.ru

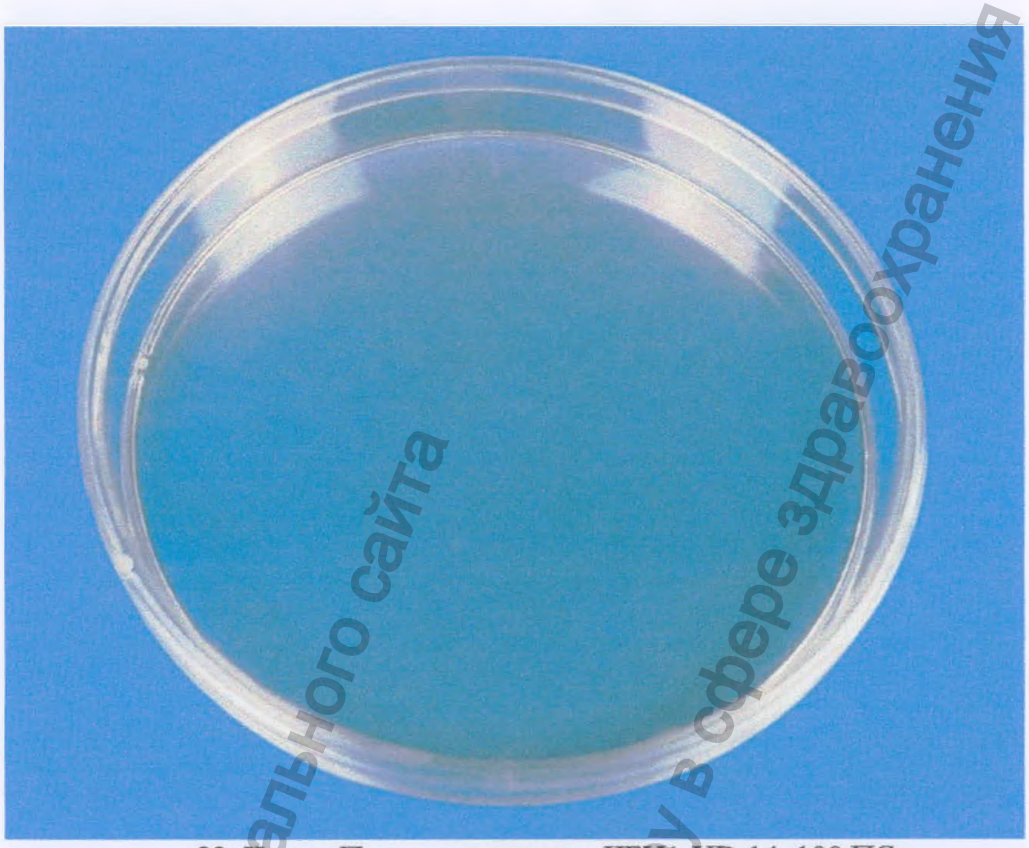

23. Чашка Петри одноразовая ЧБН1-НВ-14х100 ПС
24. Чашка Петри одноразовая ЧБН1-НВ-14х100-А ПС

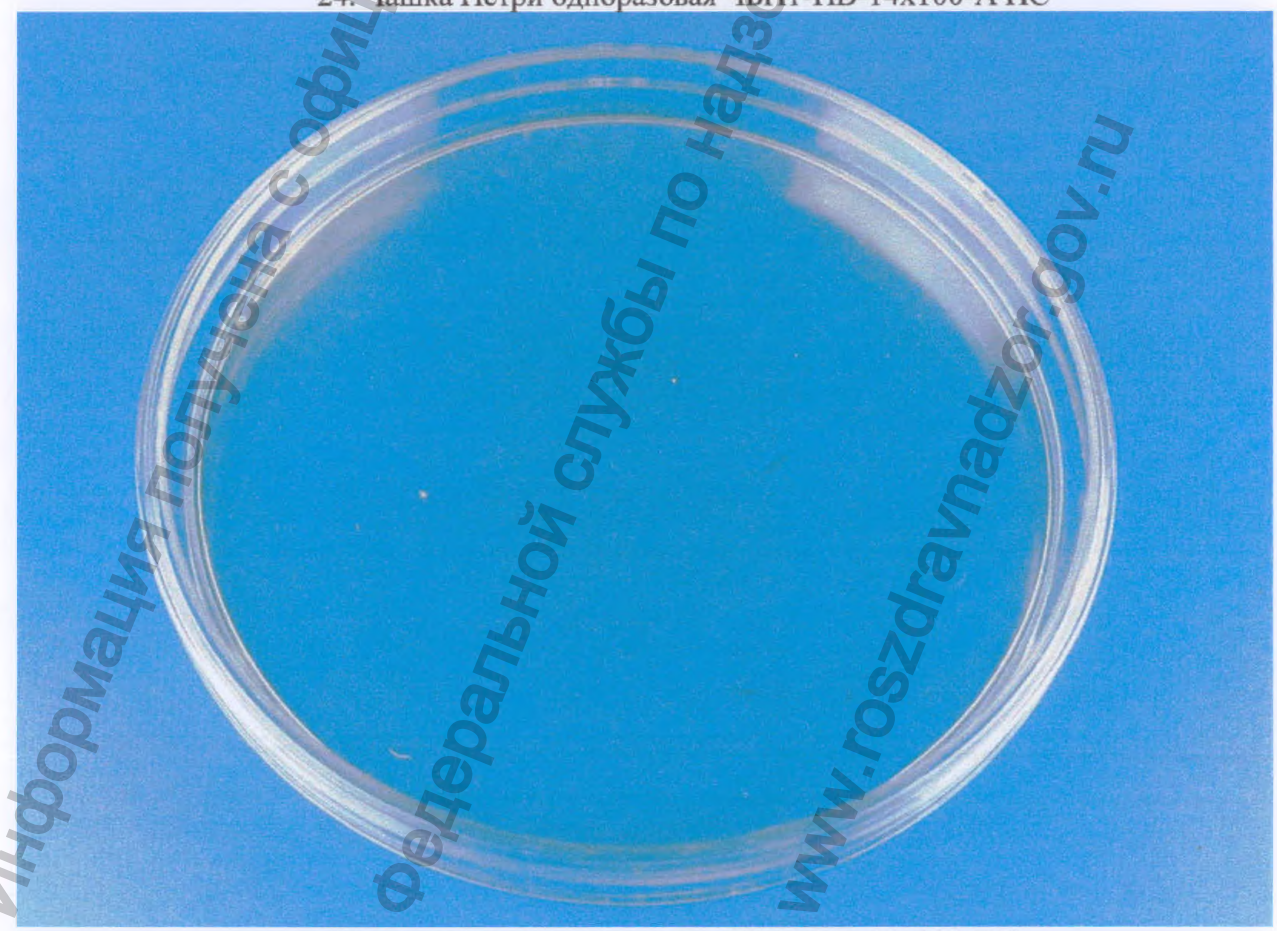

25. Чашка Петри одноразовая ЧБН1-НВ-14х120 ПС
26. Чашка Петри одноразовая ЧБН1-НВ-14х120-А ПС

Информация получена с официального сайта Федеральной службы по надзору в сфере здравоохранения www.roszdravnadzor.gov.ru

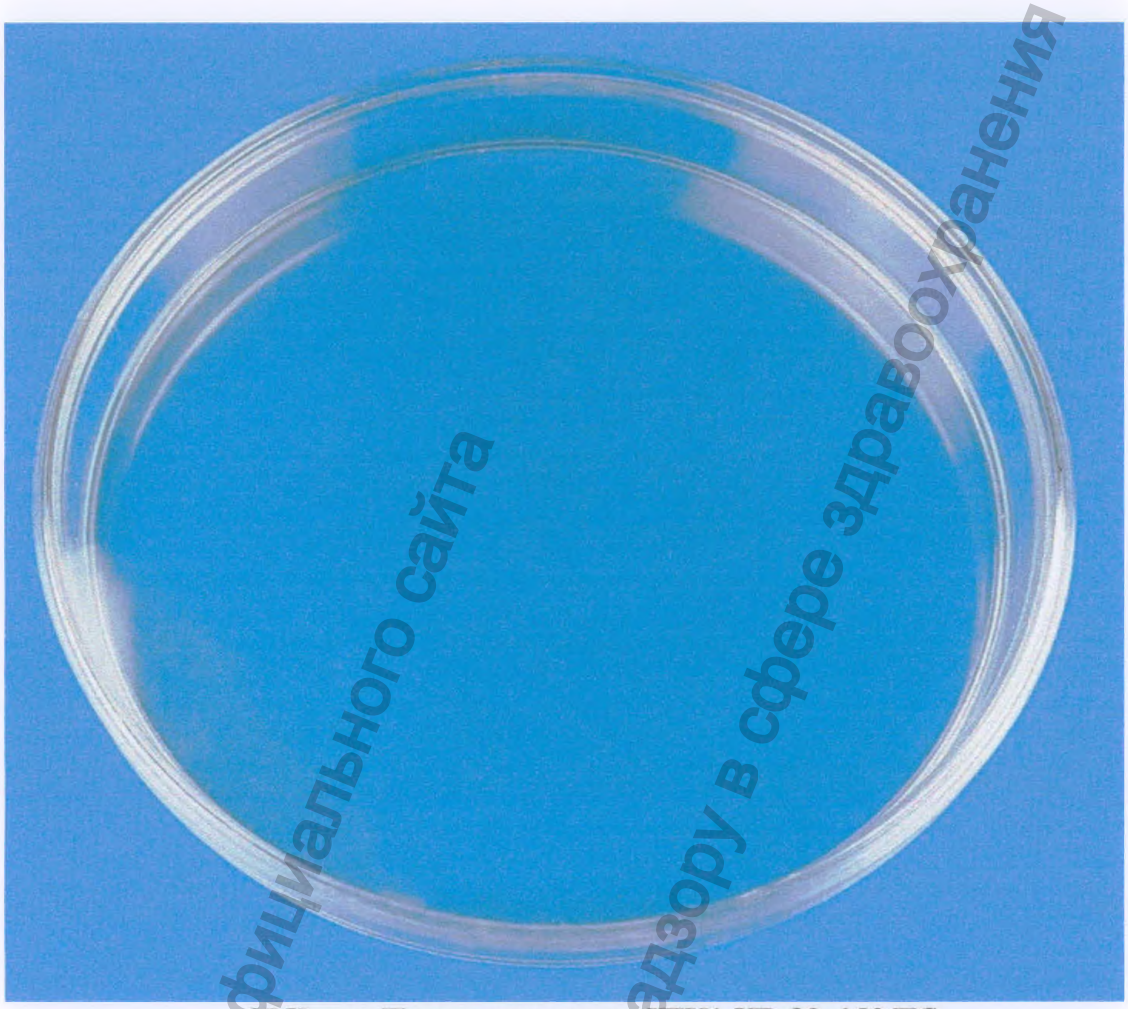

27 Чашка Петри одноразовая ЧБН1-НВ-20х150 ПС
28. Чашка Петри одноразовая ЧБН1-НВ-20х150-А ПС

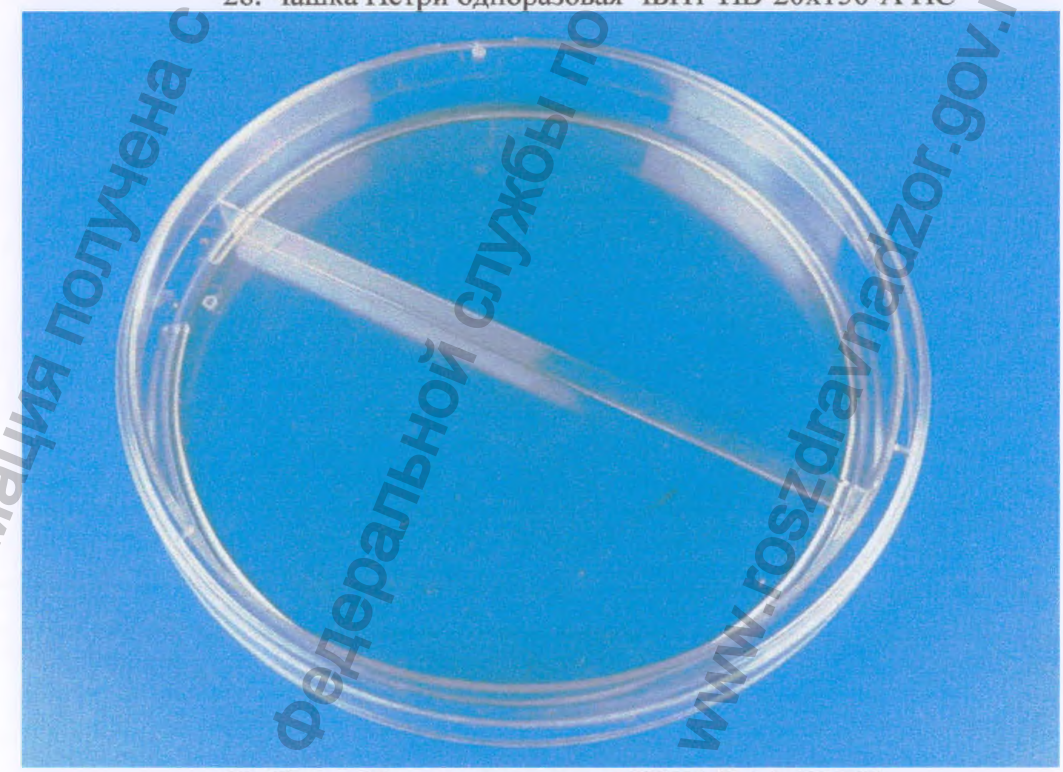

29. Чашка Петри одноразовая ЧБН2-В-14х90 ПС
30. Чашка Петри одноразовая ЧБН2-В-14х90-А ПС

Информация получена с официального сайта
Федеральной службы по надзору в сфере здравоохранения
www.roszdravnadzor.gov.ru

31. Чашка Петри одноразовая ЧБН3-В-14х90 ПС
32. Чашка Петри одноразовая ЧБН3-В-14х90-А ПС

33. Чашка Петри одноразовая ЧБН4-В-14х90 ПС
34. Чашка Петри одноразовая ЧБН4-В-14х90-А ПС

Информация получена с официального сайта
федеральной службы по надзору в сфере здравоохранения
www.roszdravnadzor.gov.ru

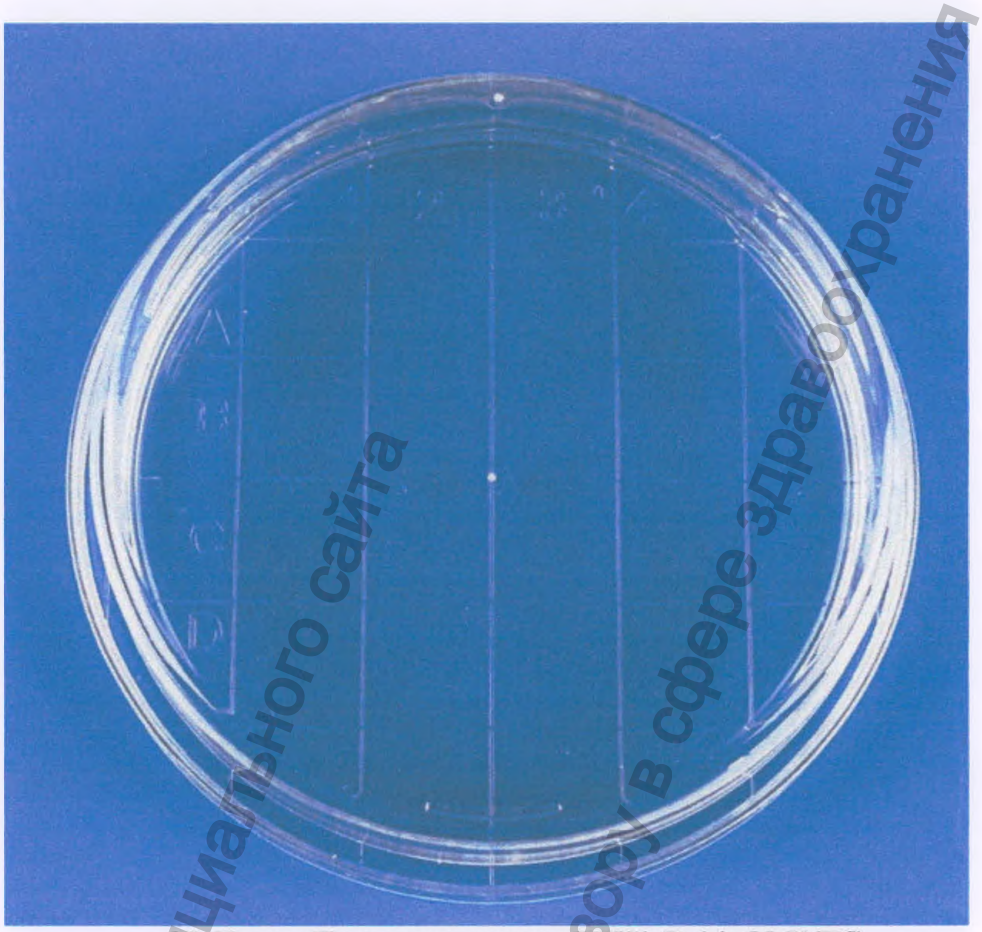

35. Чашка Петри одноразовая ЧБН1-В-14х55-К ПС
36. Чашка Петри одноразовая ЧБН1-В-14х55-К-А ПС

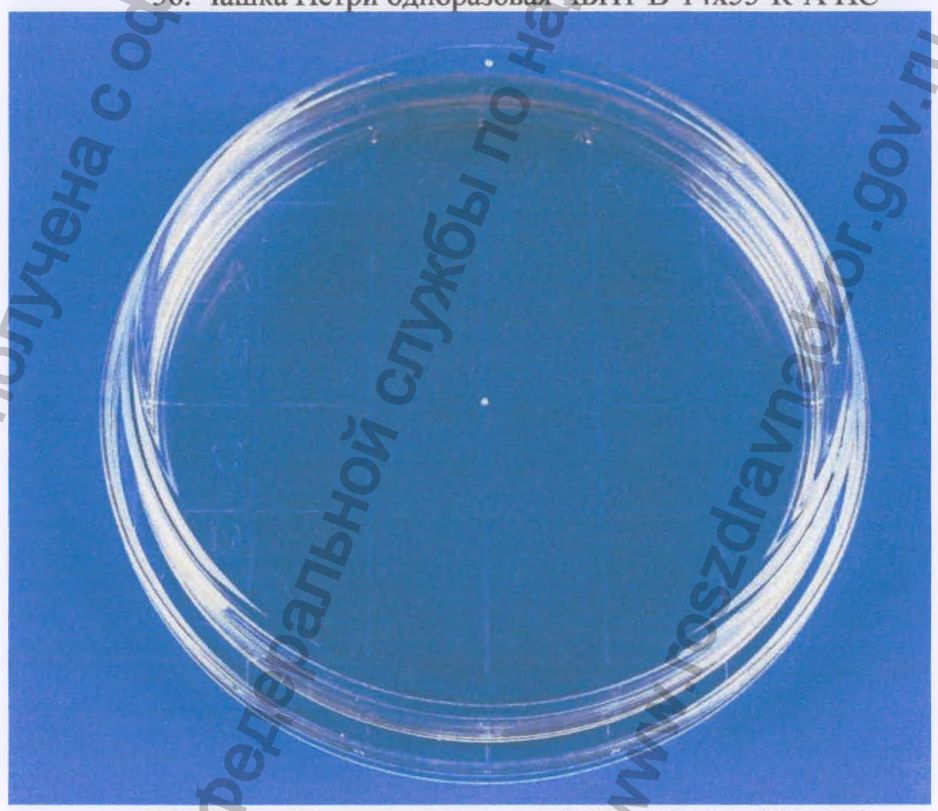

37. Чашка Петри одноразовая ЧБН1-НВ-14х55-К ПС
38. Чашка Петри одноразовая ЧБН1-НВ-14х55-К-А ПС

Информация получена с официального сайта
Федеральной службы по надзору в сфере здравоохранения
www.roszdravnadzor.gov.ru

ОБЩИЙ ВИД ПОТРЕБИТЕЛЬСКИХ УПАКОВОК

1. Чашка Петри одноразовая ЧБН1-В-13х40 ПС (в групповой упаковке)

Информация получена с официального сайта Федеральной службы по надзору в сфере здравоохранения www.roszdravnadzor.gov.ru

Информация получена с официального сайта
Федеральной службы по надзору в сфере здр
www.roszdravnadzor.gov.ru

2. Чашка Петри одноразовая ЧБН1-В-13х40-А ПС (в групповой упаковке)

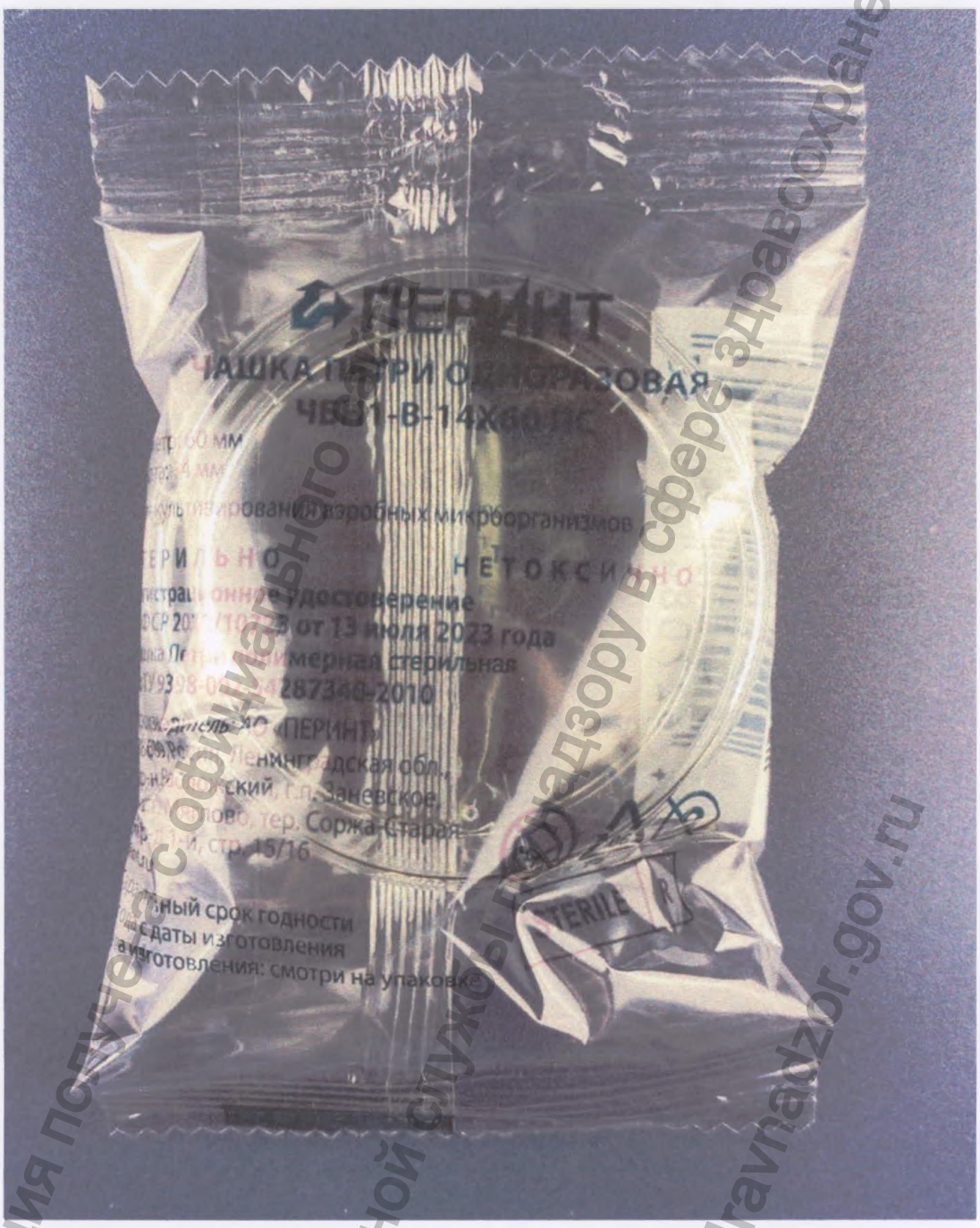

3. Чашка Петри одноразовая ЧБН1-В-14х60 ПС (в индивидуальной упаковке)

Информация получена с официального сайта Федеральной службы по надзору в сфере здравоохранения www.roszdravnadzor.gov.ru

3. Чашка Петри одноразовая ЧБН1-В-14х60 ПС (в групповой упаковке)

Информация получена с официального сайта Федеральной службы по надзору в сфере здравоохранения www.roszdravnadzor.gov.ru

4. Чашка Петри одноразовая ЧБН1-В-14х60-А ПС (в групповой упаковке)

Информация получена с официального сайта Федеральной службы по надзору в сфере здравоохранения www.roszdravnadzor.gov.ru

5. Чашка Петри одноразовая ЧБН1-В-14х70 ПС (в групповой упаковке)

Информация получена с официального сайта Федеральной службы по надзору в сфере здравоохранения www.roszdravnadzor.gov.ru

6. Чашка Петри одноразовая ЧБН1-В-14х70-А ПС (в групповой упаковке)

Информация получена с официального сайта
Федеральной службы по надзору в сфере здравоохранения
www.roszdravnadzor.gov.ru

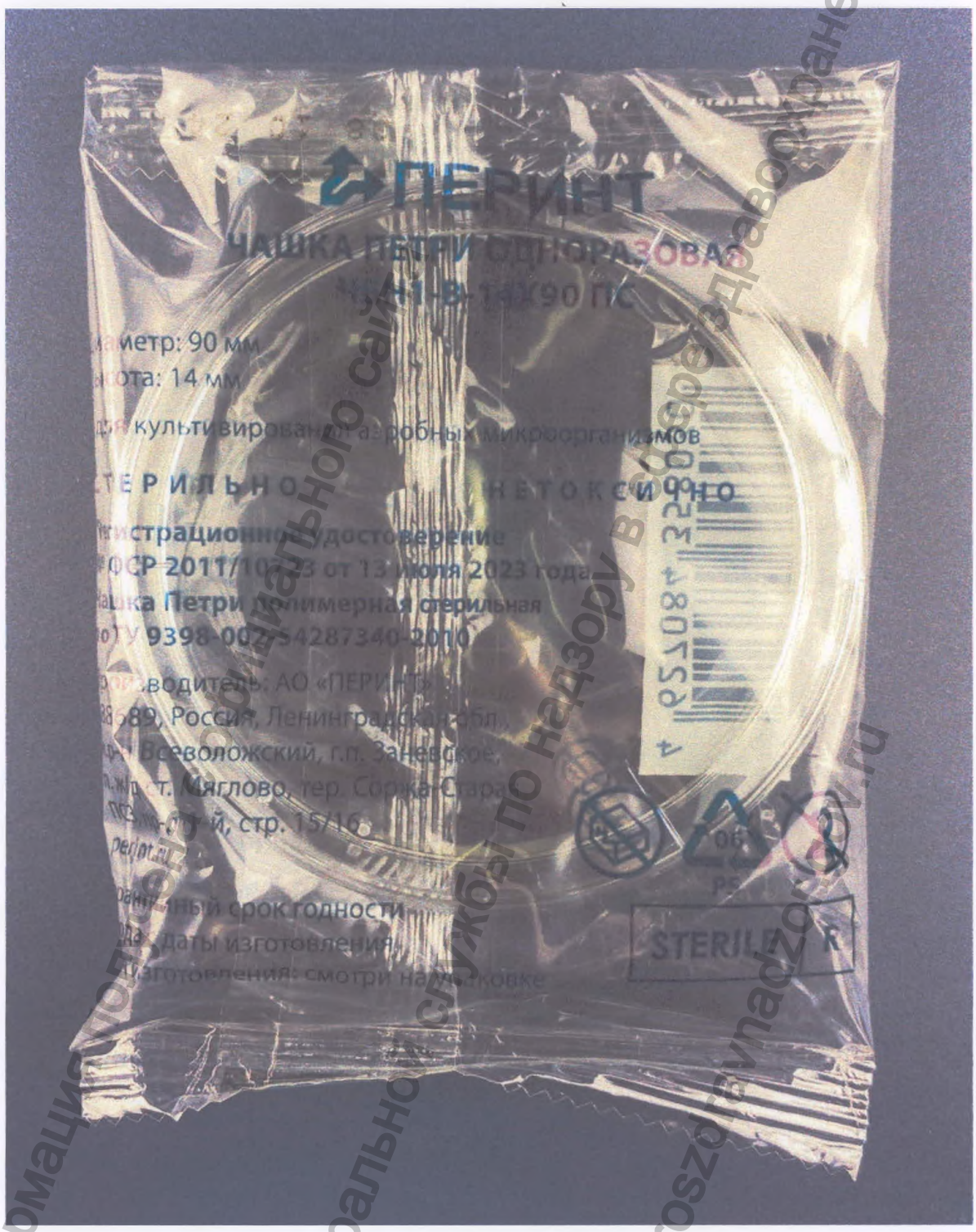

7. Чашка Петри одноразовая ЧБН1-В-14х90 ПС (в индивидуальной упаковке)

Информация получена с официального сайта Федеральной службы по надзору в сфере здравоохранения www.roszdravnadzor.ru

7. Чашка Петри одноразовая ЧБН1-В-14х90 ПС (в групповой упаковке)

Информация получена с официального сайта федеральной службы по надзору в сфере здравоохранения www.roszdravnadzor.gov.ru

8. Чашка Петри одноразовая ЧБН1-В-14х90-А ПС (в групповой упаковке)

Информация получена с официального сайта федеральной службы по надзору в сфере здравоохранения www.roszdravnadzor.gov.ru

9. Чашка Петри одноразовая ЧБН1-В-14х100 ПС (в групповой упаковке)

Информация получена с официального сайта
федеральной службы по надзору в сфере здравоохранения
www.roszdravnadzor.gov.ru

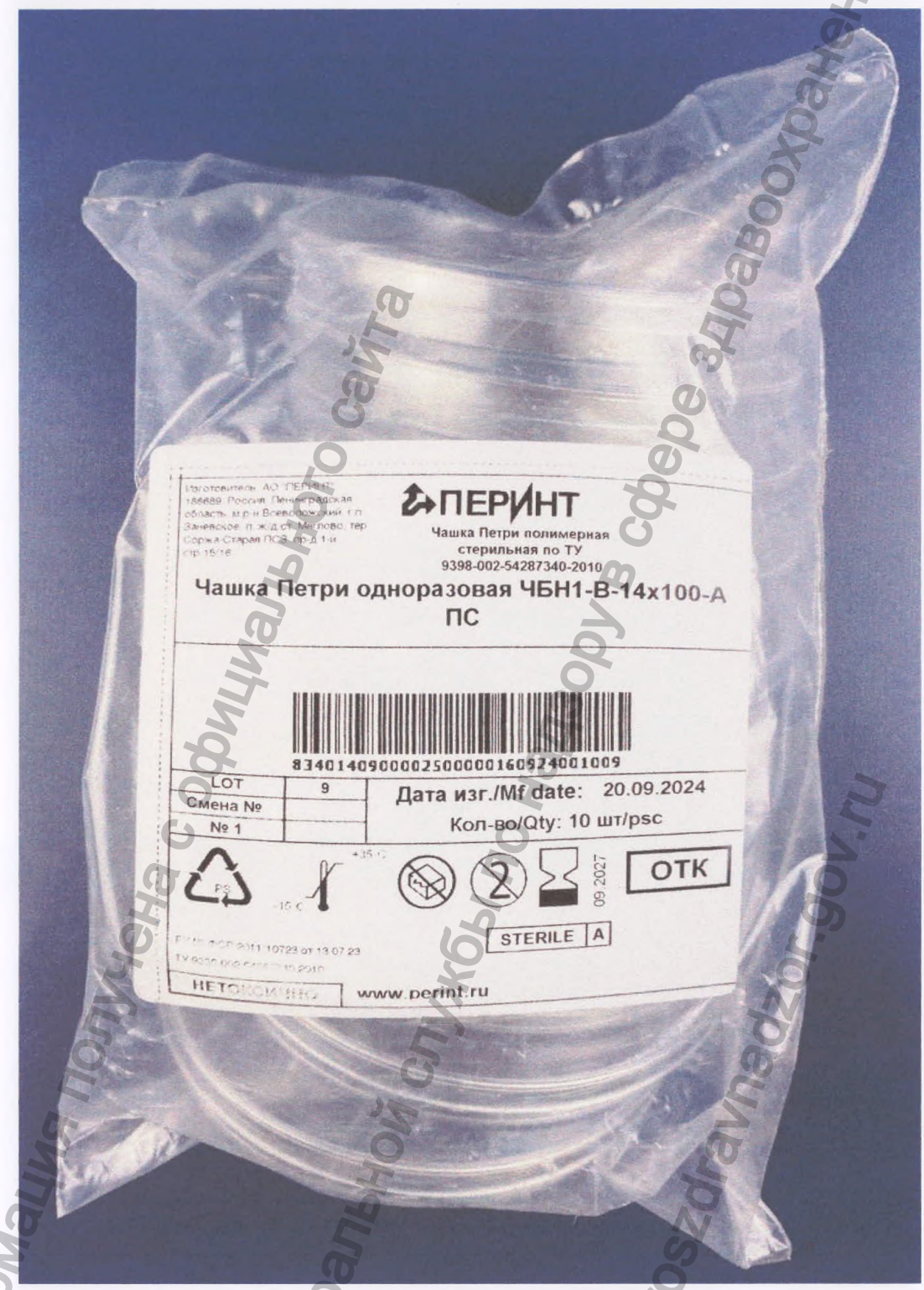

10. Чашка Петри одноразовая ЧБН1-В-14х100-А ПС (в групповой упаковке)

Информация получена с официального сайта
федеральной службы по надзору в сфере здравоохранения
www.roszdravnadzor.gov.ru

11. Чашка Петри одноразовая ЧБН1-В-14х120 ПС (в групповой упаковке)

Информация получена с официального сайта федеральной службы по надзору в сфере здравоохранения www.roszdravnadzor.gov.ru

12. Чашка Петри одноразовая ЧБН1-В-14х120-А ПС (в групповой упаковке)

Информация получена с официального сайта федеральной службы надзору в сфере здравоохранения www.roszdravnadzor.gov.ru

13. Чашка Петри одноразовая ЧБН1-В-20х150 ПС (в групповой упаковке)

Информация получена с официального сайта федеральной службы по надзору в сфере здравоохранения www.roszdravnadzor.gov.ru

14. Чашка Петри одноразовая ЧБН1-В-20х150-А ПС (в групповой упаковке)

Информация получена с официального сайта федеральной службы по надзору в сфере здравоохранения www.roszdravnadzor.gov.ru

15. Чашка Петри одноразовая ЧБН1-НВ-13х40 ПС (в групповой упаковке)

Информация получена с официального сайта федеральной службы по надзору в сфере здр www.roszdravnadzor.gov.ru

Информация получена с официального сайта
Федеральной службы по надзору в сфере здр
www.roszdravnadzor.gov.ru

16. Чашка Петри одноразовая ЧБН1-НВ-13х40-А ПС (в групповой упаковке)

17. Чашка Петри одноразовая ЧБН1-НВ-14х60 ПС (в групповой упаковке)

Информация получена с официального сайта Федеральной службы по надзору в сфере здравоохранения www.roszdravnadzor.gov.ru

18. Чашка Петри одноразовая ЧБН1-НВ-14х60-А ПС (в групповой упаковке)

Информация получена с официального сайта Федеральной службы по надзору в сфере здравоохранения www.roszdravnadzor.gov.ru

19. Чашка Петри одноразовая ЧБН1-НВ-14х70 ПС (в групповой упаковке)

Информация получена с официального сайта Федеральной службы по надзору в сфере здравоохранения www.roszdravnadzor.gov.ru

20. Чашка Петри одноразовая ЧБН1-НВ-14х70-А ПС (в групповой упаковке)

Информация получена с официального сайта федеральной службы по надзору в сфере здравоохранения www.roszdravnadzor.gov.ru

21. Чашка Петри одноразовая ЧБН1-НВ-14х90 ПС (в групповой упаковке)

Информация получена с официального сайта Федеральной службы по надзору в сфере здравоохранения www.roszdravnadzor.gov.ru

22. Чашка Петри одноразовая ЧБН1-НВ-14х90-А ПС (в групповой упаковке)

Информация получена с официального сайта Федеральной службы по надзору в сфере здравоохранения www.roszdravnadzor.gov.ru

23. Чашка Петри одноразовая ЧБН1-НВ-14х100 ПС (в групповой упаковке)

Информация получена с официального сайта федеральной службы надзору в сфере здравоохранения www.roszdravnadzor.gov.ru

24. Чашка Петри одноразовая ЧБН1-НВ-14х100-А ПС (в групповой упаковке)

Информация получена с официального сайта
Федеральной службы по надзору в сфере здравоохранения
www.roszdravnadzor.gov.ru

25. Чашка Петри одноразовая ЧБН1-НВ-14х120 ПС (в групповой упаковке)

Информация получена с официального сайта федеральной службы по надзору в сфере здравоохранения www.roszdravnadzor.gov.ru

26. Чашка Петри одноразовая ЧБН1-НВ-14х120-А ПС (в групповой упаковке)

Информация получена с официального сайта федеральной службы по надзору в сфере здравоохранения www.roszdravnadzor.gov.ru

27. Чашка Петри одноразовая ЧБН1-НВ-20х150 ПС (в групповой упаковке)

Информация получена с официального сайта Федеральной службы по надзору в сфере здравоохранения www.roszdravnadzor.gov.ru

28. Чашка Петри одноразовая ЧБН1-НВ-20х150-А ПС (в групповой упаковке)

Информация получена с официального сайта федеральной службы по надзору в сфере здравоохранения www.roszdravnadzor.gov.ru

29. Чашка Петри одноразовая ЧБН2-В-14х90 ПС (в групповой упаковке)

Информация получена с официального сайта федеральной службы по надзору в сфере здравоохранения www.roszdravnadzor.gov.ru

30. Чашка Петри одноразовая ЧБН2-В-14х90-А ПС (в групповой упаковке)

Информация получена с официального сайта
федеральной службы по надзору в сфере здравоохранения
www.roszdravnadzor.gov.ru

31. Чашка Петри одноразовая ЧБН3-В-14х90 ПС (в групповой упаковке)

Информация получена с официального сайта федеральной службы по надзору в сфере здравоохранения www.roszdravnadzor.gov.ru

32. Чашка Петри одноразовая ЧБН3-В-14х90-А ПС (в групповой упаковке)

Информация получена с официального сайта
Федерального бюджетного учреждения «Росздравнадзор» в сфере здравоохранения
www.roszdravnadzor.gov.ru

33. Чашка Петри одноразовая ЧБН4-В-14х90 ПС (в групповой упаковке)

Информация получена с официального сайта федеральной службы по надзору в сфере здравоохранения www.roszdravnadzor.gov.ru

34. Чашка Петри одноразовая ЧБН4-В-14х90-А ПС (в групповой упаковке)

Информация получена с официального сайта федеральной службы по надзору в сфере здравоохранения www.roszdravnadzor.gov.ru

35. Чашка Петри одноразовая ЧБН1-В-14х55-К ПС (в групповой упаковке)

Информация получена с официального сайта Федеральной службы по надзору в сфере здравоохранения www.roszdravnadzor.gov.ru

36. Чашка Петри одноразовая ЧБН1-В-14х55-К-А ПС (в групповой упаковке)

Информация получена с официального сайта Федеральной службы по надзору в сфере здравоохранения www.roszdravnadzor.gov.ru

37. Чашка Петри одноразовая ЧБН1-НВ-14х55-К ПС (в групповой упаковке)

Информация получена с официального сайта федеральной службы по надзору в сфере здравоохранения www.roszdravnadzor.gov.ru

38. Чашка Петри одноразовая ЧБН1-НВ-14х55-К-А ПС (в групповой упаковке)

Информация получена с официального сайта Федеральной службы по надзору в сфере здравоохранения www.roszdravnadzor.gov.ru

ОБЩИЙ ВИД ТРАНСПОРТНОЙ УПАКОВКИ

Транспортная упаковка изделий в индивидуальной упаковке

Транспортная упаковка изделий в групповой упаковке

Информация получена с официального сайта Федеральной службы по надзору в сфере здравоохранения www.roszdravnadzor.gov.ru

Всего прошито, пронумеровано и скреплено
печатью АО «ПЕРИНТ» 51 л.
(пятьдесят один)

Генеральный директор АО «ПЕРИНТ»

_____ М.Я. Моносов

НЕПУБЛИЧНОЕ АКЦИОНЕРНОЕ ОБЩЕСТВО «ПЕРИНТ» ИНН 7816170899 ОГРН 1037835012995

Информация получена с официального сайта Федеральной службы по надзору в сфере здравоохранения www.roszdravnadzor.gov.ru

Утверждаю
Генеральный директор
АО ПЕРИНТ»

_____ М.Я. Моносов
«07» октября 2024 г.

ОБРАЗЦЫ МАРКИРОВКИ НА МЕДИЦИНСКОЕ ИЗДЕЛИЕ
«**Чашка Петри полимерная стерильная по ТУ 9398-002-54287340-2010**»
производства АО «ПЕРИНТ» (Россия)
(в вариантах исполнения)

1. МАКЕТЫ МАРКИРОВКИ ПОТРЕБИТЕЛЬСКОЙ (групповой) УПАКОВКИ МЕДИЦИНСКОГО ИЗДЕЛИЯ

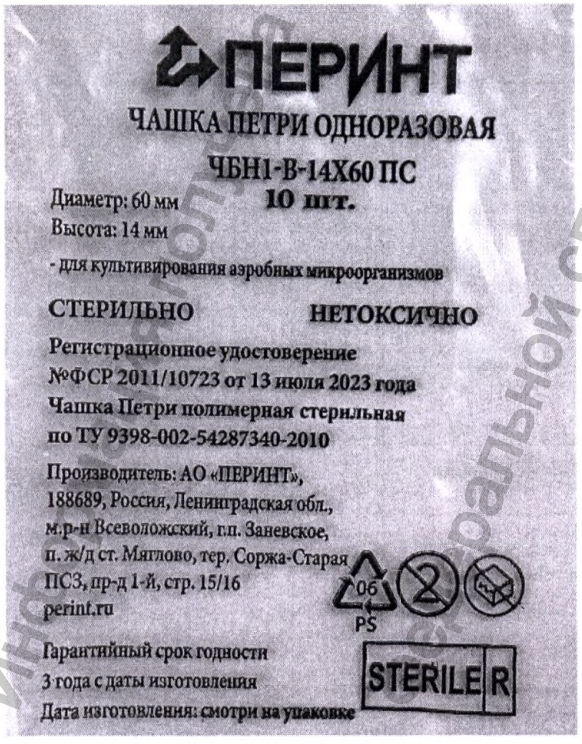

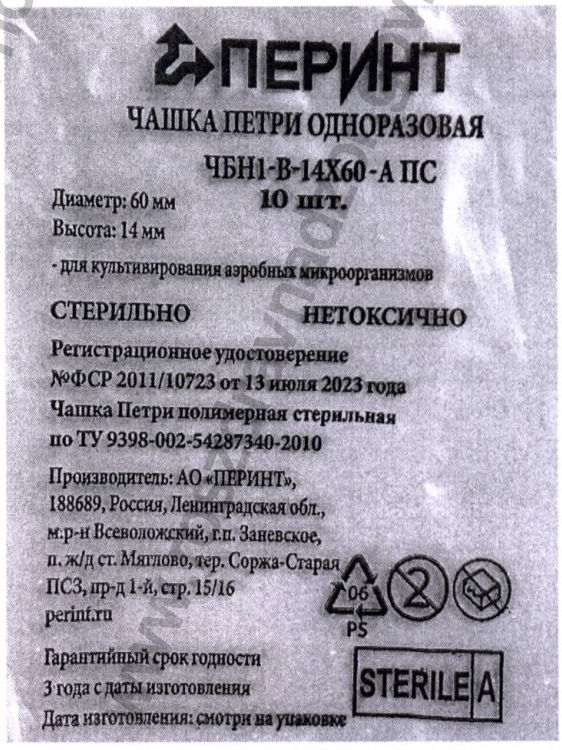

Примечание: Условные обозначения: X – любая цифра или число; ДД – день, ММ – месяц, ГГГГ – год. Штрих-код и(или) штрих-коды могут отсутствовать. Количество изделий в групповой упаковке может быть 10 штук или 20 штук.

Информация получена с официального сайта Федеральной службы по надзору в сфере здравоохранения www.roszdravnadzor.ru

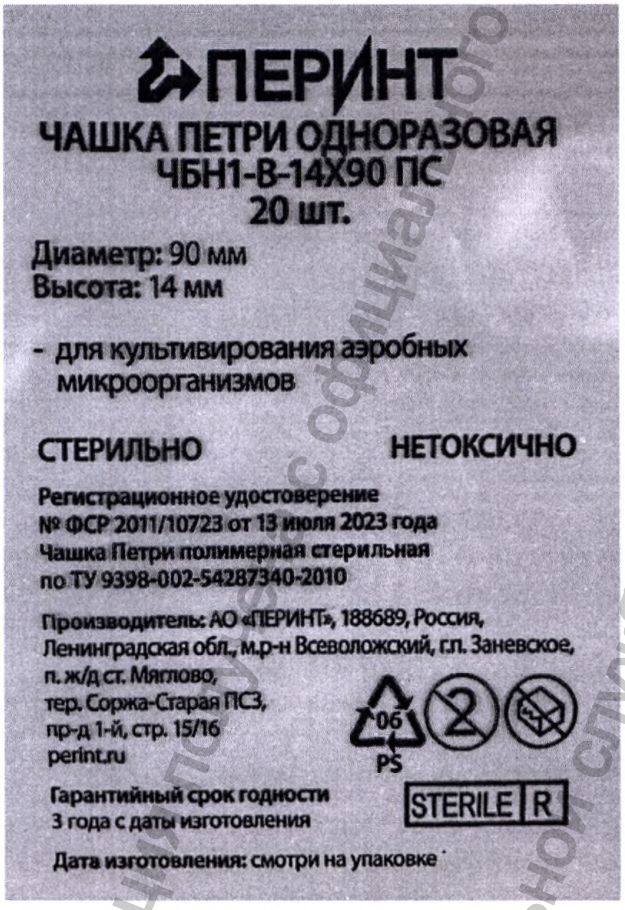

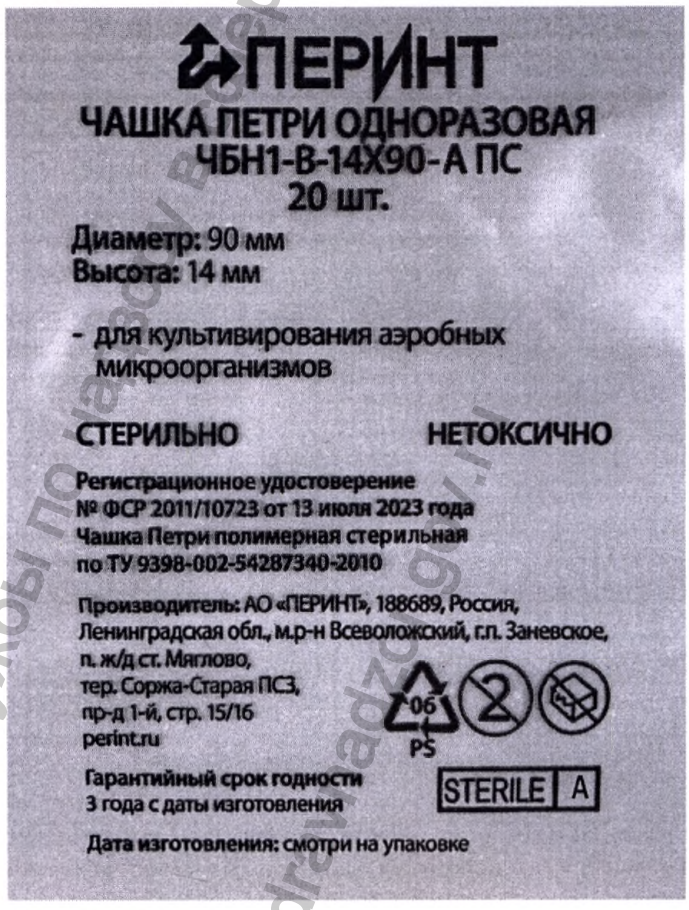

Примечание: Условные обозначения: X – любая цифра или число; ДД – день, ММ – месяц, ГГГГ – год. Штрих-код и(или) штрих-коды могут отсутствовать. Количество изделий в групповой упаковке может быть 10 штук или 20 штук.

Информация получена с официального сайта Федеральной службы по надзору в сфере здравоохранения www.roszdravnadzor.ru

Изготовитель: АО "ПЕРИНТ", 188689, Россия, Ленинградская область, м.р-н Всеволожский, г.п. Заневское, п. ж/д ст. Мяглово, тер. Соржа-Старая ПСЗ, пр-д 1-й, стр.15/16

ПЕРИНТ

Чашка Петри полимерная стерильная по ТУ 9398-002-54287340-2010

Чашка Петри одноразовая ЧБН1-В-14х100 ПС

XXXXXXXXXXXXXXXXXXXXXXXXXXXXXX

LOT	XX	Дата изг./Mf date: ДД.ММ.ГГГГ
Смена № X		Кол-во/Qty: XX шт/psc
№ X		

PS -15°C +35°C ММ.ГГГГ ОТК STERILE R

РУ № ФСР 2011/10723 от 13.07.23
ТУ 9398-002-54287340-2010

НЕТОКСИЧНО www.perint.ru

Изготовитель: АО "ПЕРИНТ", 188689, Россия, Ленинградская область, м.р-н Всеволожский, г.п. Заневское, п. ж/д ст. Мяглово, тер. Соржа-Старая ПСЗ, пр-д 1-й, стр.15/16

ПЕРИНТ

Чашка Петри полимерная стерильная по ТУ 9398-002-54287340-2010

Чашка Петри одноразовая ЧБН1-В-14х100-А ПС

XXXXXXXXXXXXXXXXXXXXXXXXXXXXXX

LOT	XX	Дата изг./Mf date: ДД.ММ.ГГГГ
Смена № X		Кол-во/Qty: XX шт/psc
№ X		

PS -15°C +35°C ММ.ГГГГ ОТК STERILE A

РУ № ФСР 2011/10723 от 13.07.23
ТУ 9398-002-54287340-2010

НЕТОКСИЧНО www.perint.ru

Изготовитель: АО "ПЕРИНТ", 188689, Россия, Ленинградская область, м.р-н Всеволожский, г.п. Заневское, п. ж/д ст. Мяглово, тер. Соржа-Старая ПСЗ, пр-д 1-й, стр.15/16

ПЕРИНТ

Чашка Петри полимерная стерильная по ТУ 9398-002-54287340-2010

Чашка Петри одноразовая ЧБН1-В-14х120 ПС

XXXXXXXXXXXXXXXXXXXXXXXXXXXXXX

LOT	XX	Дата изг./Mf date: ДД.ММ.ГГГГ
Смена № X		Кол-во/Qty: XX шт/psc
№ X		

PS -15°C +35°C ММ.ГГГГ ОТК STERILE R

РУ № ФСР 2011/10723 от 13.07.23
ТУ 9398-002-54287340-2010

НЕТОКСИЧНО www.perint.ru

Изготовитель: АО "ПЕРИНТ", 188689, Россия, Ленинградская область, м.р-н Всеволожский, г.п. Заневское, п. ж/д ст. Мяглово, тер. Соржа-Старая ПСЗ, пр-д 1-й, стр.15/16

ПЕРИНТ

Чашка Петри полимерная стерильная по ТУ 9398-002-54287340-2010

Чашка Петри одноразовая ЧБН1-В-14х120-А ПС

XXXXXXXXXXXXXXXXXXXXXXXXXXXXXX

LOT	XX	Дата изг./Mf date: ДД.ММ.ГГГГ
Смена № X		Кол-во/Qty: XX шт/psc
№ X		

PS -15°C +35°C ММ.ГГГГ ОТК STERILE A

РУ № ФСР 2011/10723 от 13.07.23
ТУ 9398-002-54287340-2010

НЕТОКСИЧНО www.perint.ru

Изготовитель: АО "ПЕРИНТ", 188689, Россия, Ленинградская область, м.р-н Всеволожский, г.п. Заневское, п. ж/д ст. Мяглово, тер. Соржа-Старая ПСЗ, пр-д 1-й, стр.15/16

ПЕРИНТ

Чашка Петри полимерная стерильная по ТУ 9398-002-54287340-2010

Чашка Петри одноразовая ЧБН1-В-20х150 ПС

XXXXXXXXXXXXXXXXXXXXXXXXXXXXXX

LOT	XX	Дата изг./Mf date: ДД.ММ.ГГГГ
Смена № X		Кол-во/Qty: XX шт/psc
№ X		

PS -15°C +35°C ММ.ГГГГ ОТК STERILE R

РУ № ФСР 2011/10723 от 13.07.23
ТУ 9398-002-54287340-2010

НЕТОКСИЧНО www.perint.ru

Изготовитель: АО "ПЕРИНТ", 188689, Россия, Ленинградская область, м.р-н Всеволожский, г.п. Заневское, п. ж/д ст. Мяглово, тер. Соржа-Старая ПСЗ, пр-д 1-й, стр.15/16

ПЕРИНТ

Чашка Петри полимерная стерильная по ТУ 9398-002-54287340-2010

Чашка Петри одноразовая ЧБН1-В-20х150-А ПС

XXXXXXXXXXXXXXXXXXXXXXXXXXXXXX

LOT	XX	Дата изг./Mf date: ДД.ММ.ГГГГ
Смена № X		Кол-во/Qty: XX шт/psc
№ X		

PS -15°C +35°C ММ.ГГГГ ОТК STERILE A

РУ № ФСР 2011/10723 от 13.07.23
ТУ 9398-002-54287340-2010

НЕТОКСИЧНО www.perint.ru

Информация получена с официального сайта Федеральной службы по надзору в сфере здравоохранения www.roszdravnadzor.gov.ru

<u>Примечание:</u> Условные обозначения: X – любая цифра или число; ДД – день, ММ – месяц, ГГГГ – год. Штрих-код и(или) штрих-коды могут отсутствовать. Количество изделий в групповой упаковке может быть 10 штук или 20 штук.

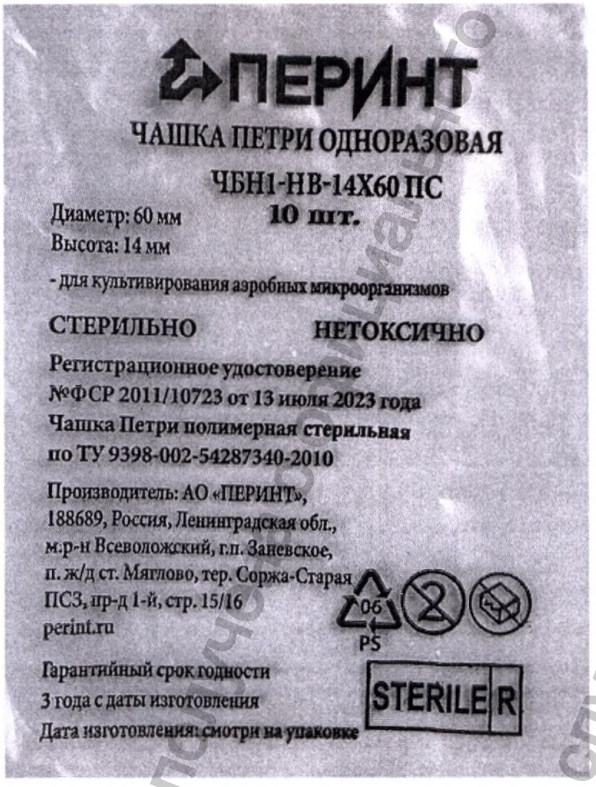

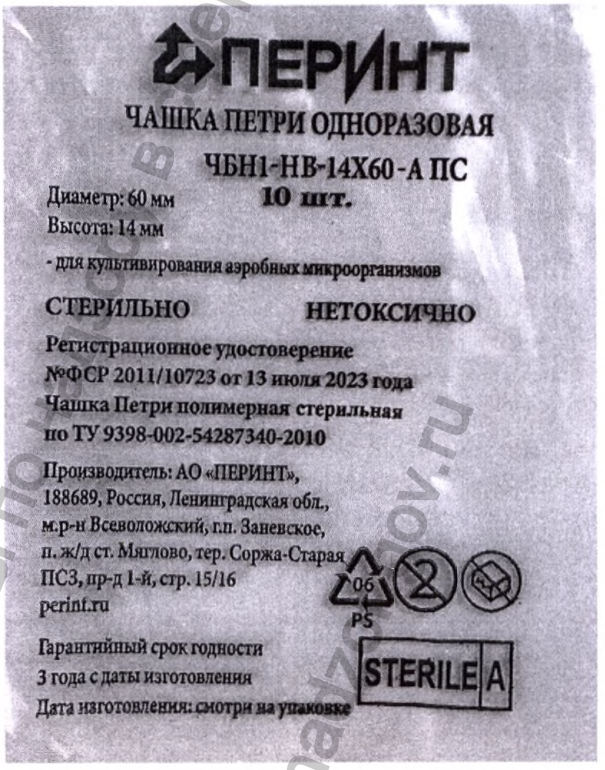

Примечание: Условные обозначения: Х – любая цифра или число; ДД – день, ММ – месяц, ГГГГ – год. Штрих-код и(или) штрих-коды могут отсутствовать. Количество изделий в групповой упаковке может быть 10 штук или 20 штук.

Информация получена с официального сайта Федеральной службы по надзору в сфере здравоохранения www.roszdravnadzor.ru

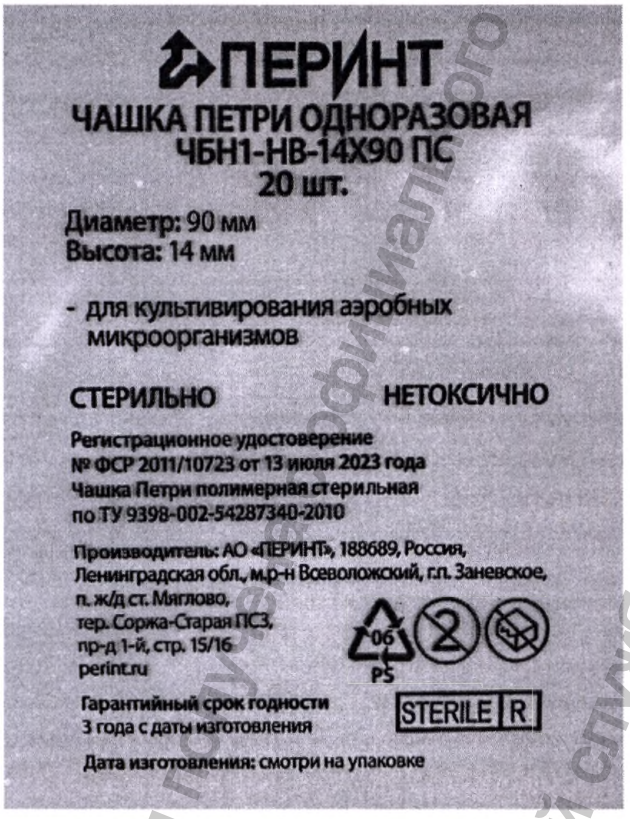

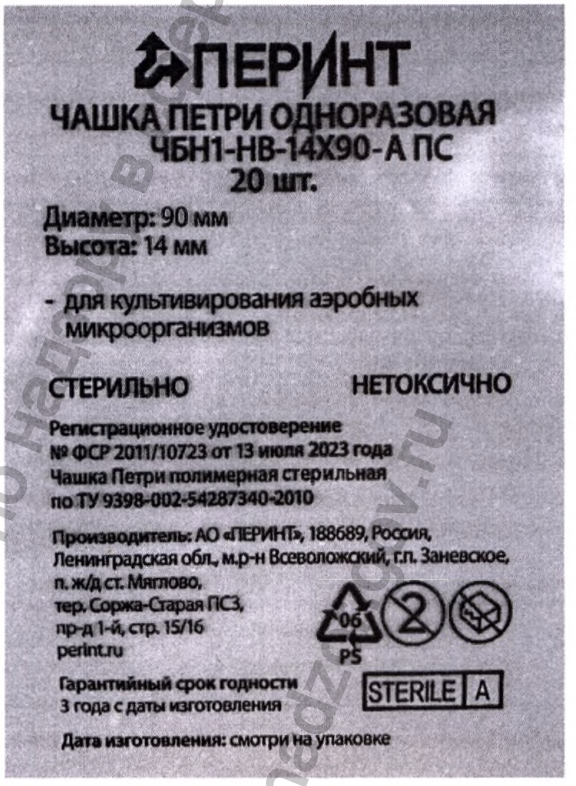

Примечание: Условные обозначения: X – любая цифра или число; ДД – день, ММ – месяц, ГГГГ – год. Штрих-код и(или) штрих-коды могут отсутствовать. Количество изделий в групповой упаковке может быть 10 штук или 20 штук.

Информация получена с официального сайта федеральной службы по надзору в сфере здравоохранения www.roszdravnadzor.ru

<u>Примечание:</u> Условные обозначения: X – любая цифра или число; ДД – день, ММ – месяц, ГГГГ – год. Штрих-код и(или) штрих-коды могут отсутствовать. Количество изделий в групповой упаковке может быть 10 штук или 20 штук.

Информация получена с официального сайта Федеральной службы по надзору в сфере здравоохранения www.roszdravnadzor.gov.ru

ПЕРИНТ

ЧАШКА ПЕТРИ ОДНОРАЗОВАЯ
2-х секционная
ЧБН2-В-14Х90 ПС
20 шт.

Диаметр: 90 мм
Высота: 14 мм

- для культивирования аэробных микроорганизмов

СТЕРИЛЬНО **НЕТОКСИЧНО**

Регистрационное удостоверение
№ ФСР 2011/10723 от 13 июля 2023 года
Чашка Петри полимерная стерильная
по ТУ 9398-002-54287340-2010

Производитель: АО «ПЕРИНТ», 188689, Россия, Ленинградская обл., м.р-н Всеволожский, г.п. Заневское, п. ж/д ст. Мяглово, тер. Соржа-Старая ПСЗ, пр-д 1-й, стр. 15/16
perint.ru

06 PS 2

Гарантийный срок годности
3 года с даты изготовления

STERILE R

Дата изготовления: смотри на упаковке

ПЕРИНТ

ЧАШКА ПЕТРИ ОДНОРАЗОВАЯ
2-х секционная
ЧБН2-В-14Х90-А ПС
20 шт.

Диаметр: 90 мм
Высота: 14 мм

- для культивирования аэробных микроорганизмов

СТЕРИЛЬНО **НЕТОКСИЧНО**

Регистрационное удостоверение
№ ФСР 2011/10723 от 13 июля 2023 года
Чашка Петри полимерная стерильная
по ТУ 9398-002-54287340-2010

Производитель: АО «ПЕРИНТ», 188689, Россия, Ленинградская обл., м.р-н Всеволожский, г.п. Заневское, п. ж/д ст. Мяглово, тер. Соржа-Старая ПСЗ, пр-д 1-й, стр. 15/16
perint.ru

06 PS 2

Гарантийный срок годности
3 года с даты изготовления

STERILE A

Дата изготовления: смотри на упаковке

ПЕРИНТ

ЧАШКА ПЕТРИ ОДНОРАЗОВАЯ
3-х секционная
ЧБН3-В-14Х90 ПС
20 шт.

Диаметр: 90 мм
Высота: 14 мм

- для культивирования аэробных микроорганизмов

СТЕРИЛЬНО **НЕТОКСИЧНО**

Регистрационное удостоверение
№ ФСР 2011/10723 от 13 июля 2023 года
Чашка Петри полимерная стерильная
по ТУ 9398-002-54287340-2010

Производитель: АО «ПЕРИНТ», 188689, Россия, Ленинградская обл., м.р-н Всеволожский, г.п. Заневское, п. ж/д ст. Мяглово, тер. Соржа-Старая ПСЗ, пр-д 1-й, стр. 15/16
perint.ru

06 PS 2

Гарантийный срок годности
3 года с даты изготовления

STERILE R

Дата изготовления: смотри на упаковке

ПЕРИНТ

ЧАШКА ПЕТРИ ОДНОРАЗОВАЯ
3-х секционная
ЧБН3-В-14Х90-А ПС
20 шт.

Диаметр: 90 мм
Высота: 14 мм

- для культивирования аэробных микроорганизмов

СТЕРИЛЬНО **НЕТОКСИЧНО**

Регистрационное удостоверение
№ ФСР 2011/10723 от 13 июля 2023 года
Чашка Петри полимерная стерильная
по ТУ 9398-002-54287340-2010

Производитель: АО «ПЕРИНТ», 188689, Россия, Ленинградская обл., м.р-н Всеволожский, г.п. Заневское, п. ж/д ст. Мяглово, тер. Соржа-Старая ПСЗ, пр-д 1-й, стр. 15/16
perint.ru

06 PS 2

Гарантийный срок годности
3 года с даты изготовления

STERILE A

Дата изготовления: смотри на упаковке

Копия официальной страницы сайта Федеральной службы по надзору в сфере здравоохранения www.roszdravnadzor.gov.ru

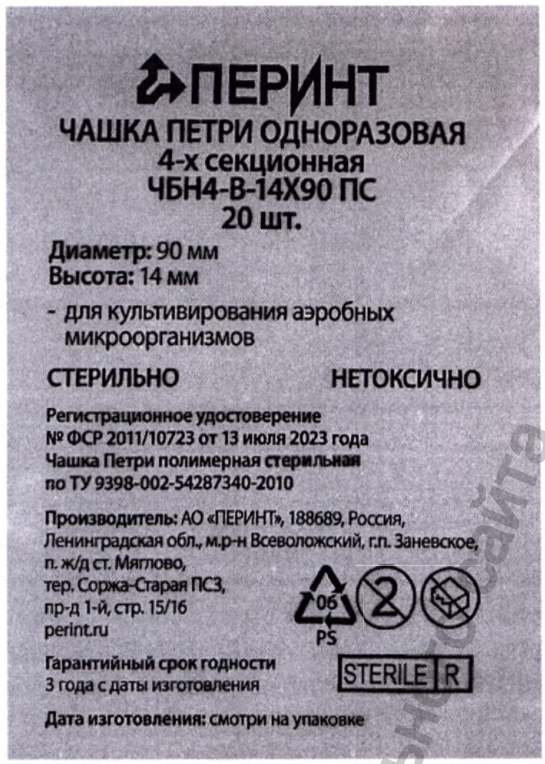

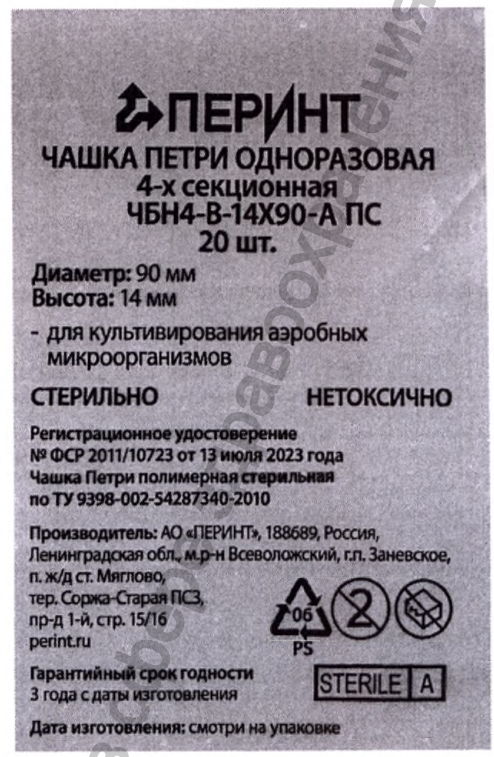

Информация получена с официального сайта www.roszdravnadzor.ru Федеральной службы по надзору в сфере здравоохранения

Примечание: Условные обозначения: X – любая цифра или число; ДД – день, ММ – месяц, ГГГГ – год. Штрих-код и(или) штрих-коды могут отсутствовать. Количество изделий в групповой упаковке может быть 10 штук или 20 штук.

2. МАКЕТЫ МАРКИРОВКИ ПОТРЕБИТЕЛЬСКОЙ (индивидуальной) УПАКОВКИ МЕДИЦИНСКОГО ИЗДЕЛИЯ

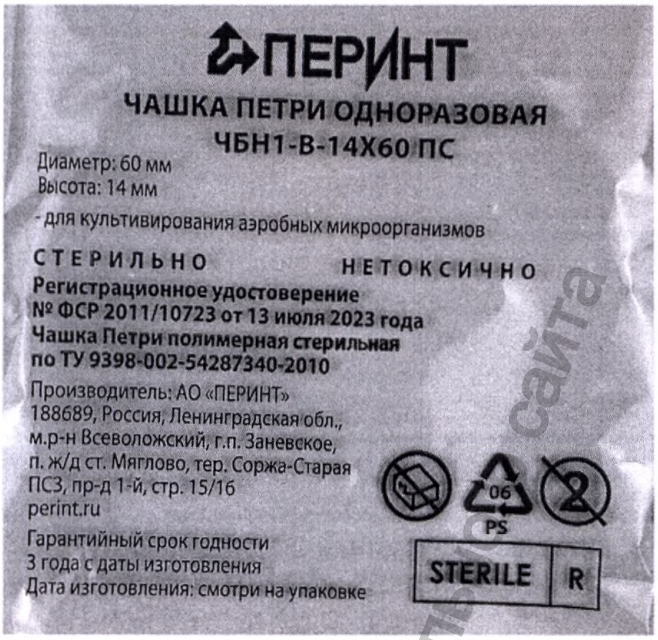

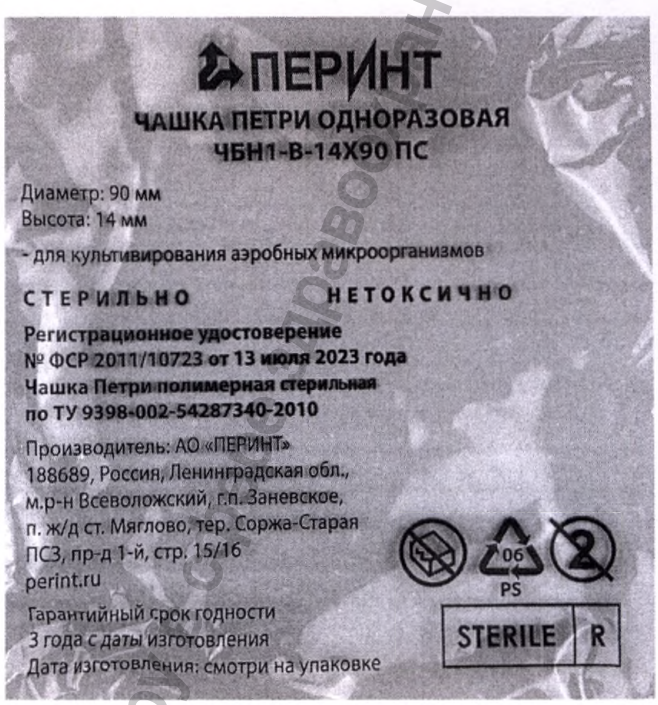

3. МАКЕТЫ МАРКИРОВКИ ТРАНСПОРТНОЙ УПАКОВКИ МЕДИЦИНСКОГО ИЗДЕЛИЯ

Примечание: Условные обозначения: X – любая цифра или число; ДД – день, ММ – месяц, ГГГГ – год. Штрих-код и(или) штрих-коды могут отсутствовать.

При необходимости вместо варианта исполнения «Чашка Петри одноразовая ЧБН1-В-14х90 ПС ИУ», «Чашка Петри одноразовая ЧБН1-В-14х90 ПС ГУ» указывается требуемое наименование варианта исполнения согласно приведенным на маркировке потребительской упаковки.

Информация получена с официального сайта Федеральной службы по надзору в сфере здравоохранения www.roszdravnadzor.gov.ru

Всего прошито, пронумеровано и скреплено
печатью АО «ПЕРИНТ» 9 (девять) л.

Генеральный директор АО «ПЕРИНТ»

_____ М.Я. Моносов

НЕПУБЛИЧНОЕ АКЦИОНЕРНОЕ ОБЩЕСТВО «ПЕРИНТ» ИНН 7816170899 ОГРН 1037835012595

Информация получена с официального сайта Федеральной службы по надзору в сфере здравоохранения www.roszdravnadzor.gov.ru